

Escala: 1:22.000

Límit municipal
  Límit comarcal

- EQUIPAMENTS**
- Ajuntament d'Avinyonet del Penedès
  - 1 Camp d'esports de la Grava
  - 2 Camp d'esports l'Arboçar

- Educació**
- CEIP Avinyonet del Penedès
  - Llar d'infants El Cargol

- Dispensaris mèdics**
- 1 Dispensari mèdic Les Grunyoles
  - 2 Dispensari mèdic L'Arboçar
  - 3 Dispensari mèdic Sant Sebastià dels Gorgs
  - 4 Dispensari mèdic d'Avinyonet del Penedès

- Allotjaments**
- 1 Cal Jeroni (Cantallops)
  - 2 Ca La Siona (Cantallops)
  - 3 Can Centelles (Les Grunyoles)
  - 4 Cal Mestre (Can Grunyoles)
  - 5 Cal Magí (L'Arboçar)
  - 6 Ca La Pona (L'Arboçar)
  - 7 Casa rural La Torre (L'Alborçar de Baix)

- Allotjaments d'emergència**
- 1 Centre cultural i recreatiu de Cantallops
  - 2 Societat La Torre de les Grunyoles
  - 3 Societat La Penya de l'Arboçar
  - 4 Centre cultural i recreatiu La Parra d'Avinyó Nou
  - 5 Casal de la gent gran

- Depuradores**
- FOSSA SÈPTICA Avinyonet del Penedès

- Classificació del sòl i sistemes urbans (PTMB)**
- |                                      |                          |
|--------------------------------------|--------------------------|
| Sòl no urbanitzable d'interès agrari | Sòl urbà residencial     |
| Sòl no urbanitzable                  | Sistema equipaments      |
| Sòl urbanitzable no programat        | Sistema de serveis       |
| Sòl urbanitzable programat           | Sistema de zones verdes  |
| Sòl urbà industrial                  | Sòl d'interès ambiental  |
|                                      | Interès natural i agrari |

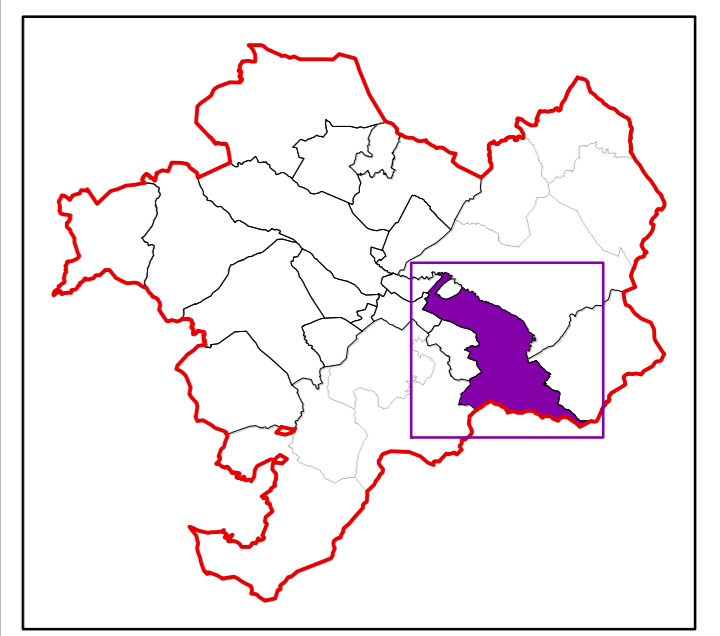

**AGENDA 21 SUPRAMUNICIPAL**  
**18 municipis Alt Penedès**  
  
**Plànol d'Equipaments**  
**Municipi d'Avinyonet del Penedès**  
  
 maig 2011